

Jakość nie musi dużo kosztować

Koła pasowe wału korbowego ARDOR

Wychodząc naprzeciw potrzebom rynku, pod koniec maja Fota wprowadziła do swej oferty koła pasowe wału korbowego marki ARDOR. Obecnie w ofercie Foty znajduje się kilkanaście najbardziej popularnych referencji tych kół, ale zestaw ten i będzie sukcesywnie poszerzany.



Wszystkie produkty wykonane są z materiałów o wysokiej jakości i mają dobrze spasowane tłumiki drgań (w przeciwieństwie do kół wielu innych producentów, którzy często zamiast tłumików stosują imitujące je oringi). Tymczasem jakość koła pasowego ma istotny wpływ na żywotność wszystkich elementów, które są napędzane paskiem. Stosowanie kół pasowych pozbawionych tłumików lub z tłumikami, których jakość odbiega od zalecanej przez producenta, może spowodować uszkodzenia bardzo drogiego osprzętu silnika, nie mówiąc już o samych kosztach wymiany.

Mocnym atutem kół pasowych wału korbowego marki ARDOR są również ich ceny. Są one dostosowane do wymogów rynku, zapewniając bardzo atrakcyjny stosunek jakości do ceny. ARDOR i Fota jeszcze raz pokazały, że wysoka jakość nie musi dużo kosztować.

Wszystkie produkty wraz ze szczegółowymi informacjami, w tym niezbędnymi danymi dotyczącymi zastosowania skatalogowane zostały w elektronicznej wersji katalogu Fota/DVD oraz na stronie www Foty w katalogu on-line.

W systemie sprzedaży Foty koła pasowe wału korbowego marki ARDOR oznaczone są symbolem ARD 1XXX, gdzie X oznacza cyfrę.

Przemysław Maliga
Kierownik Działu Rozwoju, Fota S.A.

Nowa wersja 2008/02

Katalog Fota na DVD

W oddziałach Foty S.A. pojawiła się nowa wersja Katalogu Fota wydany na nośniku DVD. Jak zwykle nowa edycja programu zawiera więcej danych niż poprzednia. Klientom Foty ułatwi to z pewnością wyszukiwanie i dobór zamawianych części.

W wersji 2008/02 skupiliśmy się na dopracowaniu i usunięciu błędów, które pojawiły się w wersji poprzedniej. Najistotniejsze zmiany, które wprowadziliśmy w programie, przyniosły następujące efekty:

- Polecenie wyszukiwania po numerach części oryginalnych (zakładka „Artykuły”) działa teraz prawidłowo.

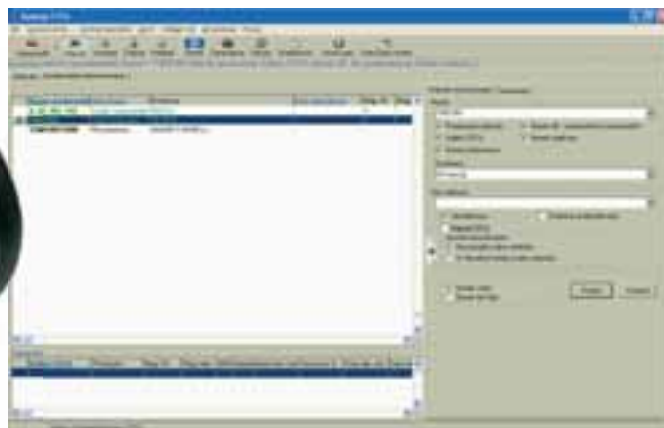

- „Konfiguracja listy kartoteki” może być teraz zapamiętywana na każdej liście wynikowej programu.

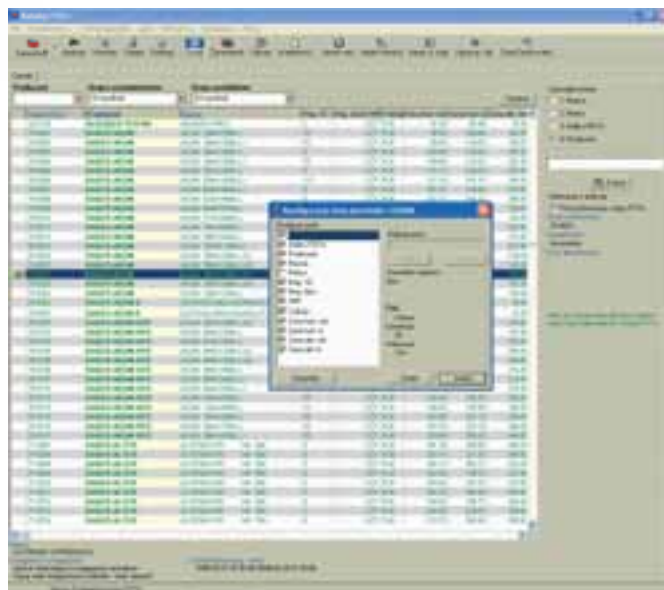

Już wkrótce do Katalogu Foty zostaną wprowadzone nowe funkcje i rozwiązania. Umożliwią one uproszczenie i przebudowanie funkcji zamawiania części.

A tymczasem czekamy na Państwa opinie oraz uwagi, które pozwolą nam dostosować nasz katalog do Państwa oczekiwań i potrzeb.

Michał Skulski
Dział Rozwoju Aplikacji Katalogów Elektronicznych, Fota S.A.